

Žadatel:

Povodí Labe, státní podnik
Winkler Stanislav Ing.
Víta Nejedlého 951/8
50003 Hradec Králové
IČO: 70890005

Evid. číslo žádosti: 2021326340**Evid. číslo subjektu:** 0000089349

GasNet, s.r.o. v zast. GasNet Služby, s.r.o.
Klíšská 940
401 17 Ústí nad Labem

Žádám Vás o vyjádření k technické infrastruktuře z důvodu:

Existence sítí**Název akce:**

Smědá, Bílý potok, stabilizace podélného profilu, ř. km 39,230 - 39,450

Výška stavby (m): 0

Doplňkové informace:

Číslo mobilního telefonu pro zaslání SMS: +420770136973

Dohoda: Provozovatel distribuční soustavy a žadatel se výslovně dohodli, že za doručení stanoviska (vyjádření) se považuje okamžik zaslání e-mailu nebo SMS s odkazem na umístění stanoviska na elektronickém portálu včetně přístupového hesla.

Druh stavby: Informace

Na vědomí: Společnost RWE GasNet, s.r.o. nepřijímá přílohy pro důvod žádosti existence sítí. Vložené přílohy jí nebudou předány.

Na vědomí: Údaje zadané v poli Poznámka nebudou subjektu předávány.

Prohlášení: Žadatel prohlašuje, že je zplnomocněn Stavebníkem k činnosti v ochranném a bezpečnostním pásmu plynárenských zařízení.

Prohlášení: Žadatel prohlašuje, že se seznámil s obecnými podmínkami poskytování vyjádření subjektem TI.

Vybraný způsob doručení vyjádření: stažení souboru

Žádost vytvořena: 25.01.2021

S pozdravem

Winkler Stanislav Ing.

Telefon: +420495088788 | Mobil: +420770136973 | E-mail: winklers@pla.cz

Evid. č. žádosti: 2021326340

Pořadové číslo polygonu: 1

Katastrální území: Bílý Potok pod Smrkem (Liberec) 604658

Popis polygonu: Stabilizace podélného sklonu koryta.

Polygon 1 - Mapa širších vztahů

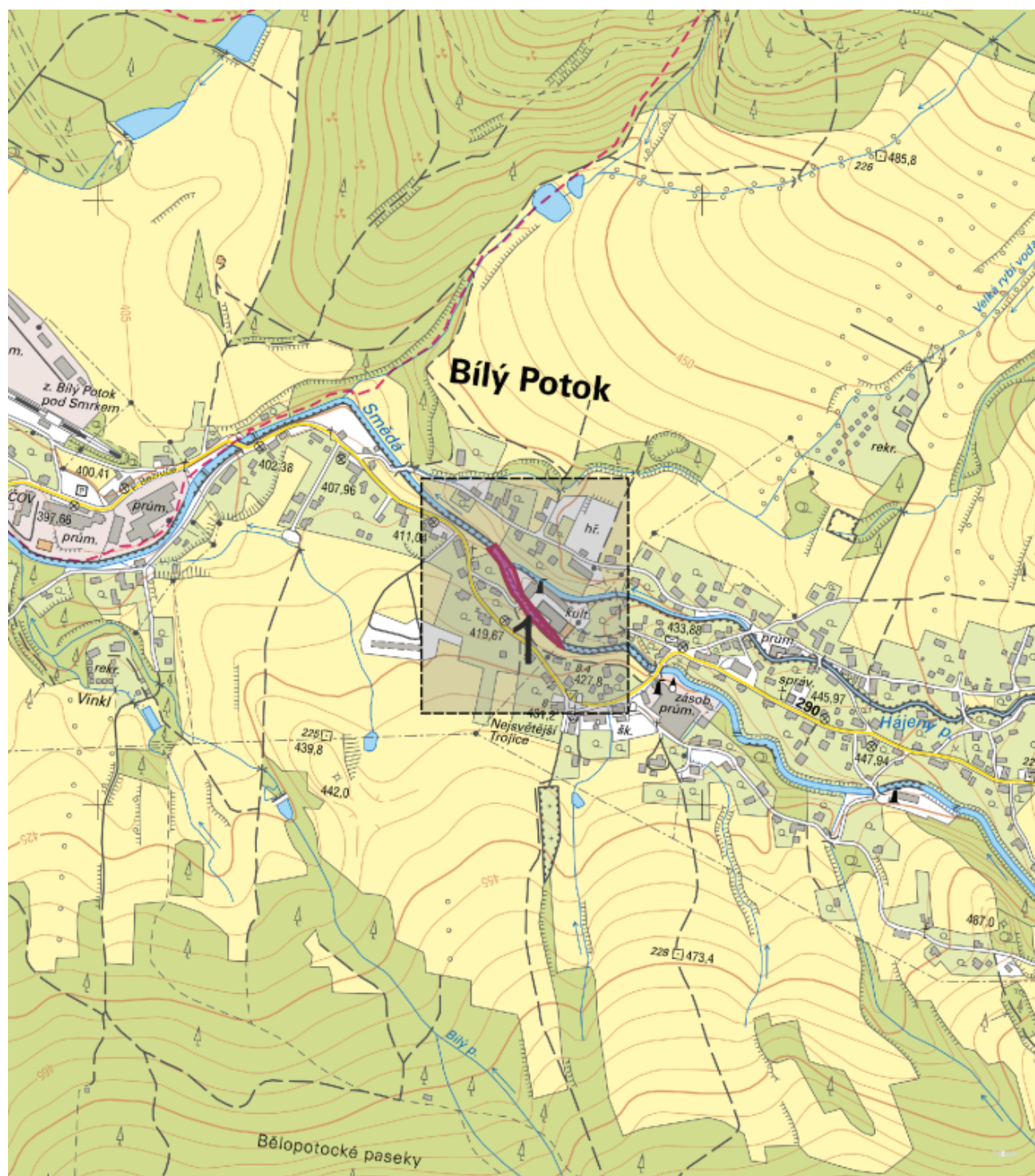

0 100 200 300m

Podkladová data © CÚZK

Evid. č. žádosti: 2021326340

Pořadové číslo polygonu: 1

Katastrální území: Bílý Potok pod Smrkem (Liberec) 604658

Popis polygonu: Stabilizace podélného sklonu koryta.

Polygon 1 - Detail

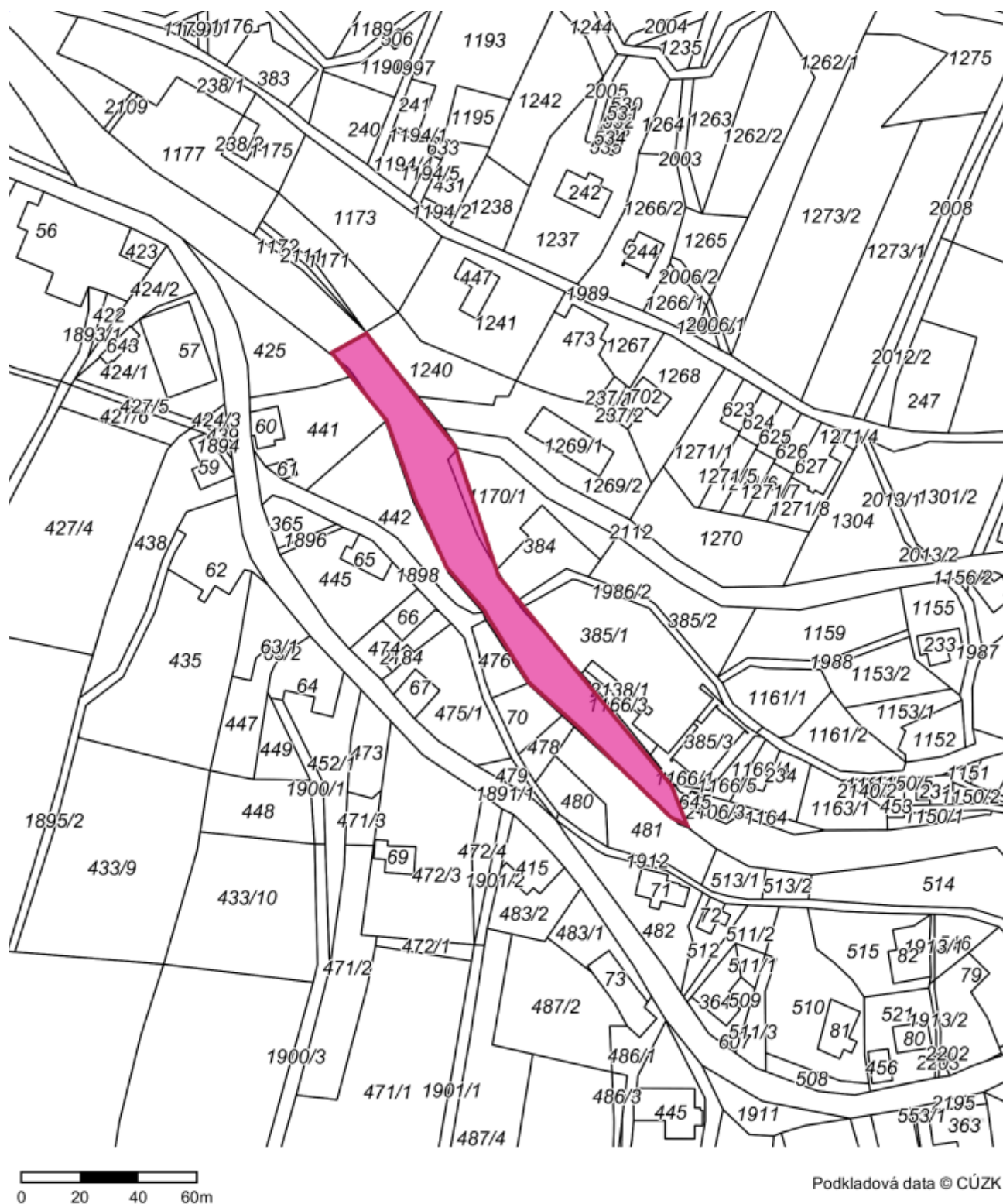

Výpis parcel má pouze informativní charakter. **Vyjádření prosím vydávejte k zájmovému území zakreslenému žadatelem.**

Výpis byl vytvořen automaticky průnikem zakresleného zájmového území a geometrií parcel katastru nemovitostí bez odsouhlasení žadatele. Data jsou čerpána z veřejné databáze RÚIAN a seznam parcel je aktuální k datu vygenerování žádosti.

Informace o zájmovém území č.: 1

Seznam dotčených parcel

k. ú.: 1

Ve všech dotčených k. ú. proběhla kompletní digitalizace

Bílý Potok pod Smrkem (604658)

parcely: 8

<u>384</u>	<u>385/1</u>	<u>425</u>	<u>441</u>	<u>481</u>
<u>1170/1</u>	<u>1986/2</u>	<u>2106/6</u>		